

"PICO PEDROSO"



Como llegar:

Puestos en marcha cogemos la autopista del Huerna para salirnos en la salida de Villablino y luego cogemos dirección al puerto de Aralla

El Puerto de Aralla se encuentra entre el concejo de Gordón y la comarca de Luna, separando también las reservas de la biosfera de Omaña-Luna y del Alto Bernesga. Llegamos allí después de tomar la salida 93 de la AP-66

PERFIL pico Pedroso

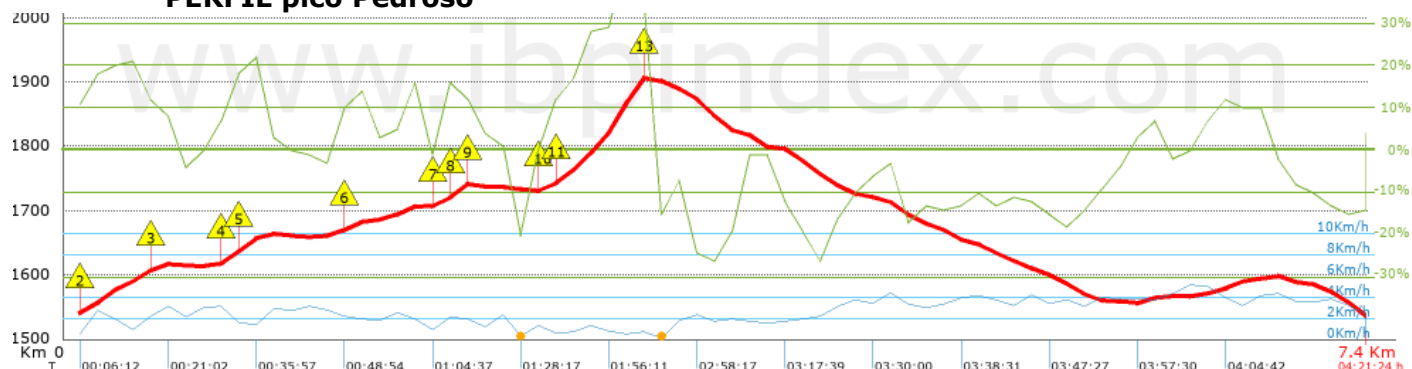

MIDE

	Horario	4h 53 min		2	Severidad del medio natural
	Desnivel de subida	453 m		2	Orientación en el itinerario
	Desnivel de bajada	453 m		2	Dificultad en el desplazamiento
	Distancia horizontal	7.458 km		3	Cantidad de esfuerzo necesario
	Tipo de recorrido	circular			
	Tres estaciones				

PERFIL RUTA SIN SUBIR AL PICO PEDROSO



MIDE

	Horario	2h 43 min		2	Severidad del medio natural
	Desnivel de subida	330 m		2	Orientación en el itinerario
	Desnivel de bajada	330 m		2	Dificultad en el desplazamiento
	Distancia horizontal	6.556 km		3	Cantidad de esfuerzo necesario
	Tipo de recorrido	circular			
	Tres estaciones				

Con la llegada del mes de septiembre se reanudan las actividades, el club. Se recogen a los compañeros de Avilés a las 7,30, pasando después por Gijón llegando a las 8,15 a Oviedo, desde donde nos dirigimos hacia Villamanín para desayunar en casa en Ezequie. Después nos dirigimos a Geras, donde se quedaron 8 compañeros, para caminar por los alrededores.

El resto continúa con el autobús hasta el Alto de Aralla.

Aquí varios compañeros decidieron no subir hacia el Pico Pedroso, sino caminar los más de 6 km que hay hasta Geras. El resto inicia el recorrido sobre las 9, 30 de mañana.

OBSERVACIONES

El cerro Pedroso se encuentra situado en la frontera de las Reservas de las Biosfera de Omaña y Luna y del Alto Bernesga. Para visitarlo una época muy adecuada es desde mediados de mayo a mediados de junio, para poder disfrutar del cromático paisaje que multitud de flores llenan las laderas, en las que el color amarillo impone su ley, así como el azul, blanco y púrpura, nos hacen disfrutar de esta bonita ascensión.

Antes de comenzar la ruta hay compañeros que dicen que bajaran a Geras, otros que no subirán al Pico Pedros y otros que subirán al Pedros y que luego bajaran a Geras, por lo que se e hicirn tres grupos, siendo el mas grande el que solo subirá al collado de Pedros y luego bajara al collad de la Miserina y descender al Puerto de Aralla..

Punto 1 ALTO DE ARALLA

0 m- 0 /0 min.



COORDENADAS

30T 271033 / 44754002

Altura: 1.536 m

Firme: tierra

Salimos del mismo puerto de Aralla, donde vemos un enorme cartel del puerto. Junto a este



salen dos caminos, uno de ellos muy visible, ambos están separados por una cerca, que delimita los ayuntamientos de Gera y Aralla.

Nosotros cogeremos la pista de la izquierda, dejando el camino de la derecha, a, que sera por donde regresaremos.



La pista asciende ligeramente dejando a la derecha el Pico Juncanal y descender hacia el bonito valle que forma el arroyo de Valmeán,



La pista atraviesa el arroyo y comienza un ascenso por el valle, para luego volver a cruzar el arroyo y dirigirnos hacia el collado que vemos al frente.



Según ascendemos merece la pena echar la vista atrás y ver el bonito valle de Valmean, que tiene a la izquierda, el bonito farallón que nos separa de la ruta por donde volveremos.

Durante esta parte del recorrido un todo terreno subió y bajo varias veces, y en la última, recogió a un compañero que había decidido regresar al Alto de Aralla.



Cuando llevamos casi una hora de marcha llegamos debajo del collado .
Aquí paramos para reunirnos y decidir que ruta haríamos, aunque los que habían
decidido ir a Geras y subir al pico continuaron con la ascensión por la pista.
La vista de



Se decide continuar con la ascenso, por lo que se continua por la pista, hasta
llegamos a ver el Pedroso.

Punto 2 DESVIO
3.069 m- 3.069 m/ 1 h 05 min.



COORDENADAS
30T 269799 / 4752368
Altura: 1752 m
Firme: tierra

Desde aquí vemos perfectamente el pico Pedros al Fondo, y un poste con señales nos indican el camino a seguir.

Todos menos una persona, que siguió por la pista, para continuar hacia Gera, los demás abandonamos la pista para dirigimos hacia el collado de Pedroso, aunque los que habían decidido subir al pico, ya habían iniciado el ascenso al mismo,



Ascendimos por un sendero que nos conduce al Collado del Pedroso, donde se encuentra un cierre con alambrada, desde donde tenemos unas bonitas vistas. Cruzamos con cuidado la alambrada, todos, ya que los que querían subir al pico siguiendo la alambrada decidieron no hacerlo. A partir de este punto el sendero desciende, dirigiéndonos hacia un punto donde pudimos ver debajo de nosotros los picos: Cueto Arbás, Peña Chana, el macizo de Orviz, Ubiña, el Tres concejos entre otros, viendo el valle por donde discurre el arroyo de San Juan y al fondo el pantano de Barrios de Luna con el puente colgante del ingeniero Carlos Fernández Casado.



Aquí nos hicimos una foto con el embalse de Barrios de Luna como fondo.





A partir de este punto cruzamos la pequeña vaguada, para por hacia la derecha, hacia el collado de la Miserina, a través de un sendero, que había que buscar entre la vegetación.



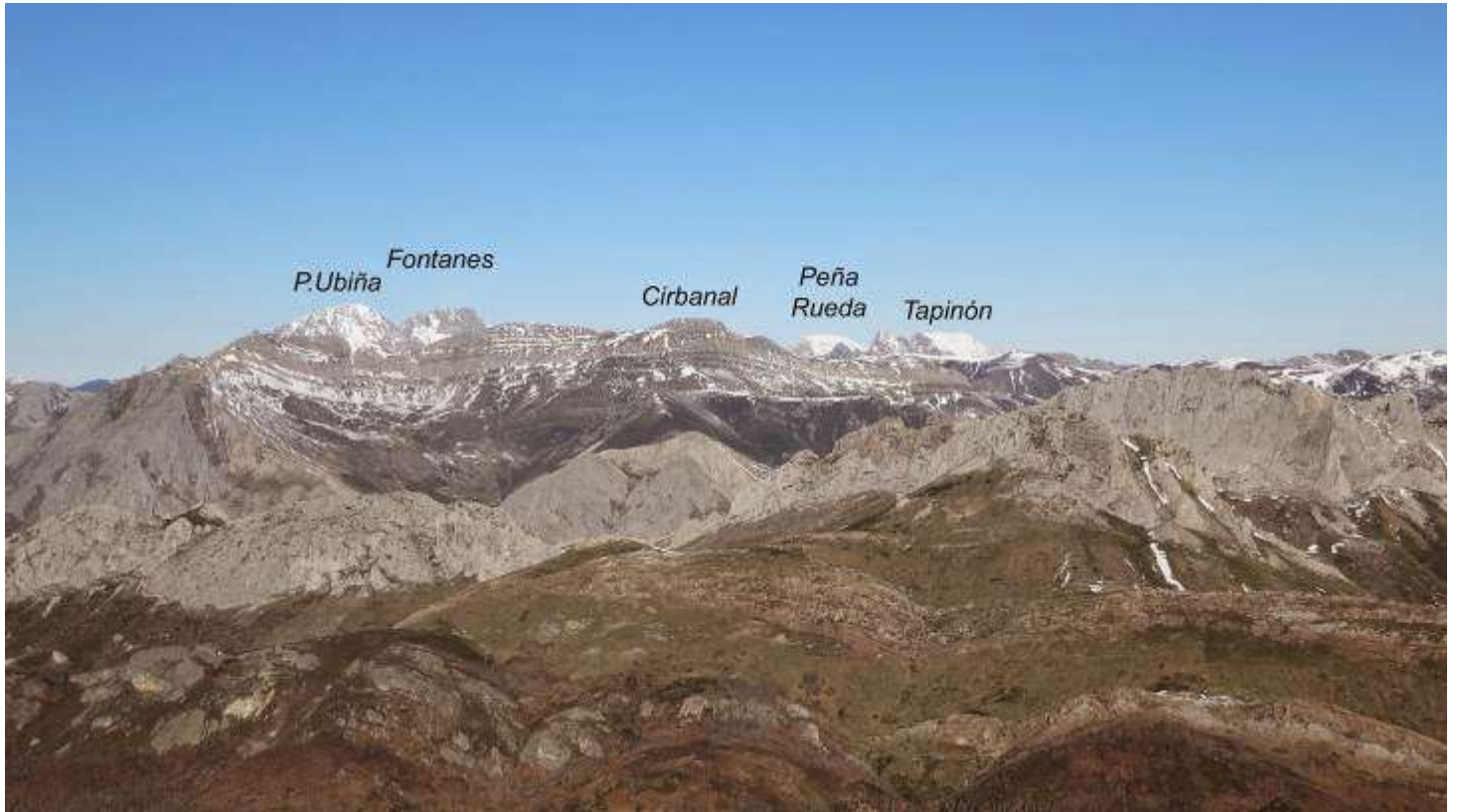

Estamos bordeando las peñas del Alto de Juncanal, llegando al collado de la Miserina,

Punto 3 COLLADO DE LA MISERINA
963 m- 4.033 / 1 h 35 m



COORDENADAS
30 T 269285 / 4752601
Altura: 1.739 m
Firme: tierra

Aquí la ruta gira a la derecha, para descender por la ladera norte de las Peñas de Juncanal, llegando a una pequeña esplanada donde encontramos los restos de un nido de ametralladoras.





Aquí si miramos hacia atrás vemos los picos Miserina y la Cruz



Se sigue descendiendo por el sendero, pudiendo ver debajo de nosotros a un rebaño de ovejas.



Llega un momento en que el sendero se difumina, debiendo ir casi en llano, y no descender apenas, para ir casi por la Loma de Sistillas, donde nos encontramos con un cierre metálico que separa los concejos de la Torre del Bierzo y Toreno, desde donde vemos la pista por la que hemos subido.





Llegamos a una zona de pasto, donde vemos a a izquierda una pista, hacia la que nos dirigimos.





Se sigue por la pista que en muy poco tiempo nos lleva al Alto de Aralla, donde comenzamos este bello recorrido



Punto 4 ALTO ARALLA
2.536 m- 6.556 / 2 h 43 m



COORDENADAS
30T 271033 / 44754002
Altura: 1.536 m
Firme: tierra

Los cuatro compañeros que ascendieron al Pico Pedroso, tuvieron unas vistas realmente bonitas



Foto sacada en mayo de 2019

Así mismo mirando hacia el este vemos el camino que siguieron , dirigiéndose a hacia la foz que vemos al fondo del valle, la cual atravesaron para llegar a Geras



Una vez todos estábamos en Geras fuimos a come.

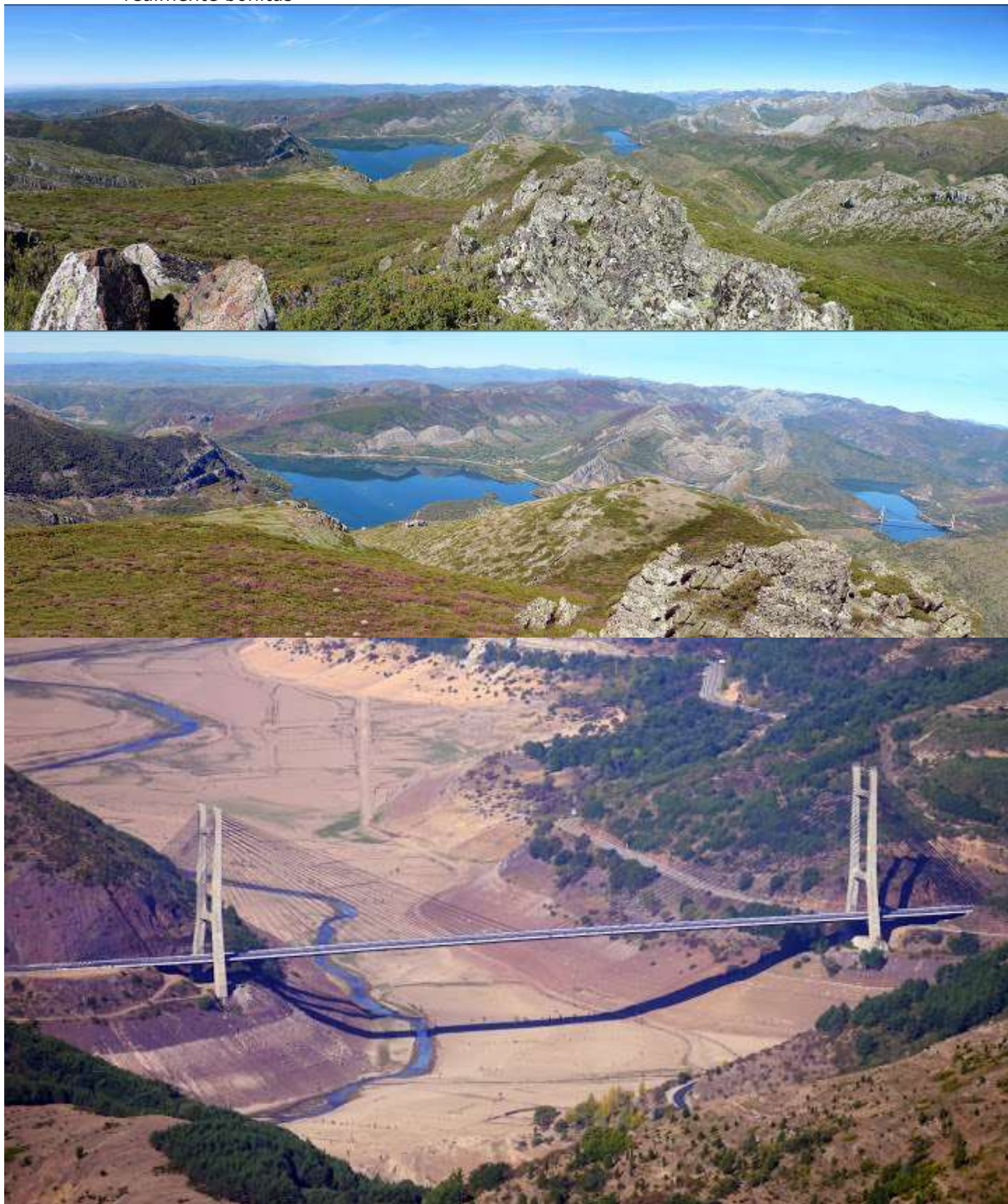



